Enraizado na Confiança

Olá

Boletim Humanitário de Rumores
#9 | OUTUBRO 2022

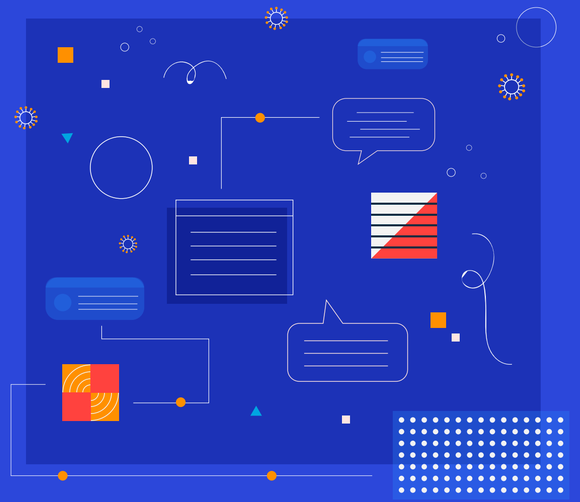

Se você tiver perguntas, sugestões ou informações, fale conosco: **Isadora Starling** (istarling@internews.org), Gerente de Projeto, ou **Samilly Valadares** (svaladaressoares@internews.org), Oficial de Engajamento Comunitário e Prestação de Contas.

SAIBA MAIS: www.INTERNEWS.org

O Enraizado na Confiança

O projeto **Enraizado na Confiança (Rooted in Trust 2.0 – RIT)** da Internews busca fortalecer os ecossistemas de informação e realizar atividades de aproximação, escuta e engajamento das comunidades nas temáticas de meios de informação, análise de rumores, COVID-19 e vacinação. O Enraizado na Confiança atua junto às **comunidades indígenas e quilombolas dos estados do Amapá, Pará e Roraima** em um processo de resposta à 'infodemia', buscando potencializar as redes de comunicação existentes para que se tornem mais seguras e saudáveis.

Sobre este Boletim

Este boletim apresenta rumores identificados entre comunidades indígenas dos estados de Roraima, Amapá e Pará e comunidades quilombolas dos estados do Amapá e Pará com o **objetivo de orientar e informar a respeito do risco e possíveis ações de endereçamento.** Dois rumores foram selecionados no total de **313 coletados.** Confira ao lado, análise sobre impacto dos rumores.

Risco dos rumores

A fim de detectar se o conteúdo em circulação representa um risco para saúde e bem-estar de indivíduos e comunidades, o Enraizado na Confiança conta ainda com um processo de análise de risco dos rumores.

Os rumores podem ser classificados como sendo de Risco Alto, Médio ou Baixo, de acordo com sua capacidade de ganhar tração entre as comunidades analisadas, trazer risco de dano imediato a indivíduos e grupos ou apontar para campanhas intencionais para conduzir pessoas ao erro.

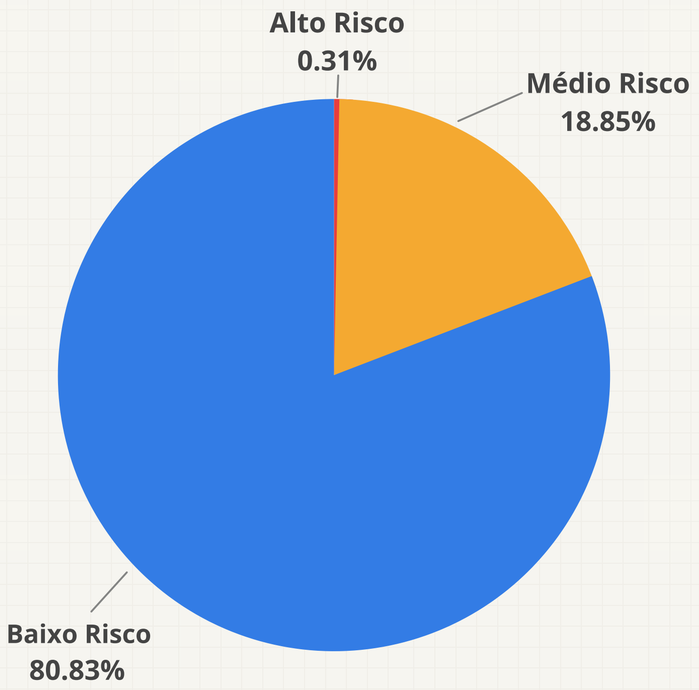

Temas:

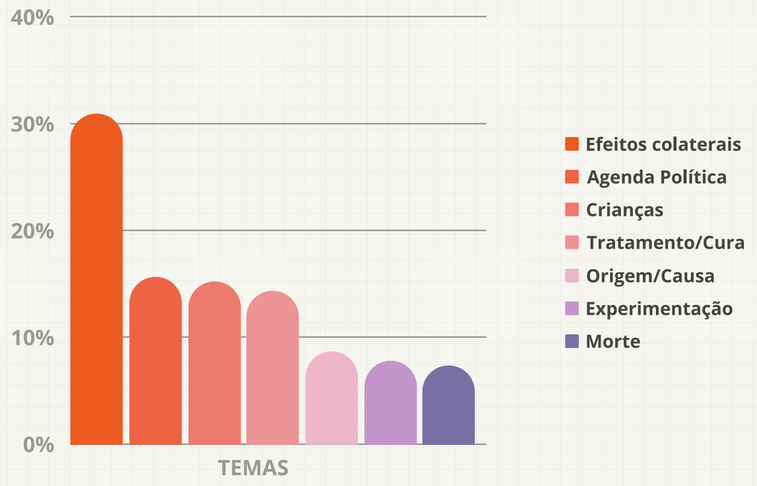

OUTROS: (SOMA DOS OUTROS TEMAS) - 45

Doenças Transmissíveis	5	Gravidez/Fertilidade	1
Doses	1	Preconceito/Estigma	1
Eficácia	3	Prevenção	3
Governo	12	Desenvolvimento/ Fabricação de produtos	2
Imunização	2	Religião	2
Doenças Infecciosas	4	Impactos Secundários	2
Outro	2	Programas de Vacinação	7

CONTEXTO DA COVID-19 NO BRASIL

- **34.731.539** CASOS
- **686.963** ÓBITOS

Os dados sobre a COVID-19 no Brasil mostram **7.350 NOVOS CASOS** e o quantitativo de **86 NOVOS ÓBITOS,** desde o último registro no dia 13/10/2022. A mortalidade é de **326,9 A CADA CEM MIL HABITANTES.**

De acordo com o Consórcio de veículos de imprensa, nos últimos 14 dias a média móvel de mortes por COVID-19 está em +44% e indica tendência de alta pelo nono dia seguido.

- **181.805.773** 1ª DOSE
- **170.916.288** 2ª DOSE/DOSE ÚNICA

VACINAÇÃO: RORAIMA E AMAPÁ, ABAIXO DA MÉDIA NACIONAL

Porcentagem da população vacinada com o primeiro ciclo vacinal completo (duas doses de Pfizer, Astrazeneca ou Coronavac, e uma dose de Janssen) em 13/10/2022:

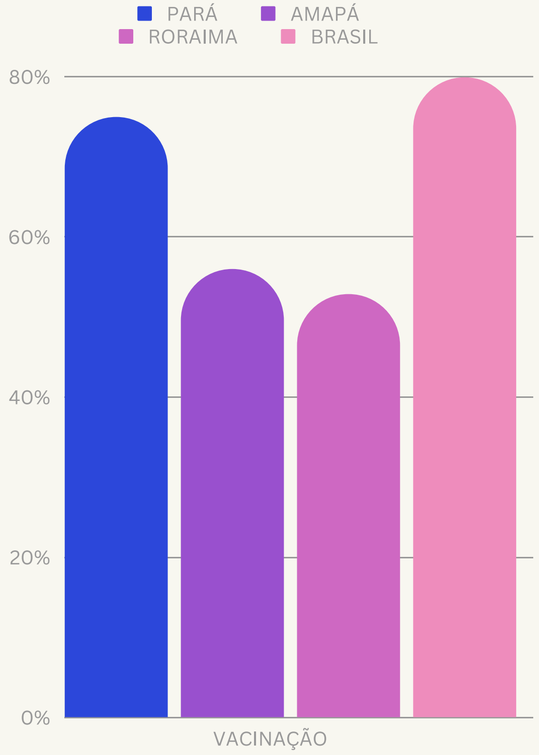

Público Alvo

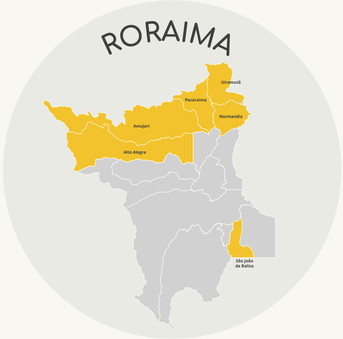

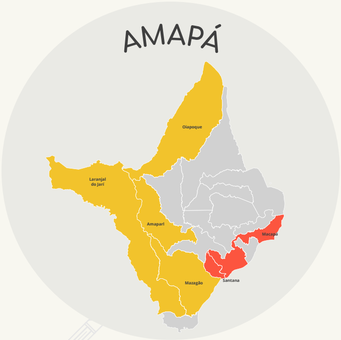

COMUNIDADES INDÍGENAS QUILOMBOLAS

FONTES:

Ministério da Saúde (13/10/22) | Consórcio de veículos de imprensa (13/10/22)

RUMOR#1

PROGRAMAS DE VACINAÇÃO

"Troque tomar vacina por "seguir a cartilha progressista" e veja a mágica acontecer. O ladrao está afirmando com todas as letras que vai provar as pessoas de suas liberdades, caso elas não dancem conforme a música dos comunas".

O QUE ESTÁ POR TRÁS DO RUMOR?

• **Em meio às eleições, a pandemia da COVID-19 tem sido utilizada por candidatos e eleitores como ferramenta política.** Nesse caso, o rumor selecionado, que tem como base um vídeo no qual um candidato a presidência se mostra favorável ao passaporte vacinal, afirma que a exigência do comprovante de imunização será o fim da liberdade das pessoas.

• À proporção que a imunização contra a COVID-19 avança no país, governos buscam formas de reduzir a circulação do vírus. Nesse sentido, frente a retomada das atividades que geram aglomerações de pessoas, por exemplo, surgiu a iniciativa da utilização de um passaporte vacinal.

• O chamado passaporte vacinal é o certificado, físico ou eletrônico, que comprova que o cidadão concluiu a imunização contra a COVID-19. **O documento tem como principal objetivo, além de garantir a segurança nos eventos com aglomeração, estimular a população a se vacinar.**

• No entanto, a exigência do passaporte vacinal para o acesso de atividades coletivas tem sido criticada por grupos contrários à vacinação no Brasil. Eles argumentam que a medida estaria, supostamente, ferindo a liberdade dos cidadãos, assegurado pela constituição.

• **Em entrevista à Universidade Federal de Santa Maria (UFSM),** a doutora em Direito Público e coordenadora do núcleo de Direito Constitucional da instituição, Valéria Nascimento, explicou que a medida não viola os direitos constitucionais e que o passaporte da vacina é um meio de aumentar a prevenção e segurança contra o aumento dos casos do coronavírus.

VERIFICANDO OS FATOS

Conforme a advogada **Valéria Nascimento,** o artigo 5°, inciso XV da CF/88, que trata do direito fundamental à liberdade de locomoção dentro do território brasileiro, fundamento utilizado para questionar a adoção do passaporte vacinal, não deve se compatibilizar com outros princípios expressos na Carta Magna, como o direito à saúde.

Além disso, a exigência do passaporte vacinal é constitucional. **O tema foi votado pelo Supremo Tribunal Federal (STF)** que firmou o posicionamento de que, mesmo que vacina contra a COVID-19 não possa ser forçada, é permitida a implementação de medidas indiretas para garantir a vacinação da população.

POR QUE ISSO É IMPORTANTE, ANÁLISE DE IMPACTO

- Ao contestar a exigência do passaporte vacinal, o rumor pode desestimular a imunização de pessoas que ainda não completaram o esquema vacinal ou que ainda não tomaram nenhuma das doses.
- De acordo com pesquisadores da **Fiocruz,** o passaporte vacinal é uma medida de proteção coletiva, uma vez que ajuda a reduzir a circulação do vírus em ambientes fechados, como as salas de aula. Ele ainda estimula a vacinação de pessoas que desejam voltar a frequentar ambientes que exigem a apresentação do comprovante.
- Conforme Dados do **Consórcio de Veículos de Imprensa,** Amapá é o estado com o maior número de pessoas que ainda não tomou a primeira dose dos imunizantes contra a COVID-19.

Infográfico Dados: Percentagem das pessoas que ainda não vacinadas nos estados focos

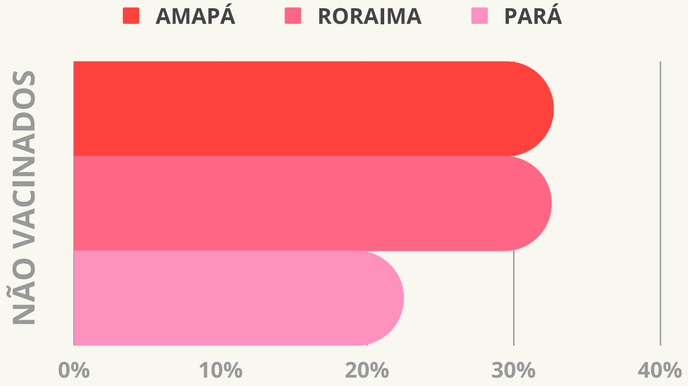

- Além disso, ao afirmar que a necessidade de apresentação do comprovante de vacinação é uma forma de "provar" as pessoas de suas liberdades, o rumor pode ainda estimular ataques violentos contra instituições ou estabelecimentos que exigem o comprovante de imunização.
- **Pesquisa Datafolha** divulgada em janeiro aponta que 81% dos entrevistados são a favor da exigência do passaporte vacinal para que seja liberada a entrada em locais fechados. Os percentuais da pesquisa são resultado de entrevista realizadas em todos os estados com pessoas de 16 anos ou mais.
- Em entrevista, a bioantropóloga e coordenadora do Grupo de Estudos em Bioantropologia da UEPA, Ariana Silva, afirmou que o uso de Fake News e de outras informações de caráter negacionista ou anticientífico têm tornado o mundo científico mais complicado do ponto de vista da aplicação de necessidades coletivas.

> "A saúde é um direito individual e coletivo, um direito universal e que, portanto, o meu direito individual enquanto cidadão não é mais importante do que o teu direito dentro de uma coletividade porque nós vivemos em sociedade e dependemos um dos outros", contou.

RECOMENDAÇÕES

Além de análise de rumores, a Internews considera relevante refletir acerca das possíveis ações de resposta à "infodemia". Sugerimos aqui algumas respostas possíveis de enfrentamento, tais como:

- Mesmo com o avanço da vacinação contra a COVID-19 no país, ainda há pessoas que possuem dúvidas sobre como funciona a circulação e transmissão do vírus e da importância da imunização de toda a população.

- Diante disso, é preciso articular campanhas e rodas de conversa que expliquem, conforme a realidade de cada região, a importância da vacinação coletiva e do passaporte vacinal como estratégia para garantir a segurança das pessoas em espaços públicos.

Nesse sentido, trouxemos algumas indicações que podem ajudar:

- **Webinário Proteção Individual e Coletiva com as Vacinas Anti-COVID-19** – Disponível de forma gratuita no YouTube, o evento virtual reúne pesquisadores da Fiocruz que explicam como a vacinação contra a COVID-19 é um esforço de proteção coletiva e afirma a importância da imunização de toda a população.

- Vídeo **"COVID-19: Deixar a doença circular é um desastre"** – Produzido pelo o biólogo, doutor em microbiologia e divulgador científico, Atila Iamarino, o material explica a importância das estratégias para frear a propagação do coronavírus no Brasil, como o passaporte vacinal.

Acesse nosso boletins anteriores!

Saiba mais sobre a Internews

Este boletim foi possível graças ao apoio do povo americano através da Agência dos Estados Unidos para o Desenvolvimento Internacional (USAID). O conteúdo é de responsabilidade exclusiva da Internews e não reflete necessariamente a opinião da USAID ou do Governo dos Estados Unidos.

USAID FROM THE AMERICAN PEOPLE

Internews Local voices. Global change.

Enraizado na Confiança

NOSSOS PARCEIROS:

iepé Instituto de Pesquisa e Formação Indígena

IEB INSTITUTO INTERNACIONAL DE EDUCAÇÃO DO BRASIL

Gostaríamos de ouvir sua opinião a fim de ajustar conteúdos futuros!

Conheça nossa rede de engajamento!
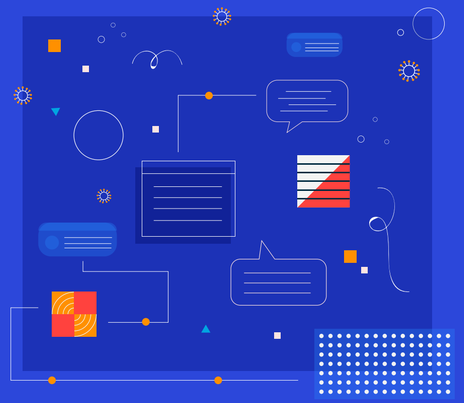
Acesse nosso questionário. Queremos ouvir opinião para podermos melhorar!